III.

Sostenuto. (ungef. ♪ = 92)

con sordino

p

poco cresc.

con sordino

p

poco cresc.

Sostenuto.

p una corda

8va bassa

mf

dimin.

mf

dimin.

8va bassa

1

p dolce

poco cresc.

affettuoso
cresc.

1

dolce

cresc.

8va bassa

senza sordino

senza sordino

espress.

sfz

2

sempre f e molto espressivo

2

sfz

ff appassionato

ff appassionato

ff appassionato

ff appassionato

8

3 3

3 3

3 3

8

8

poco acceler.

poco acceler.

poco acceler.

dimin. e ritard.

3

sul G

poco f

con sordino

con sordino

3

8va *bassa*

mf

mf

8va *bassa*

p

mf

dolce

cresc.

4

espressivo

mf

8va *bassa*

poco più

f

f

senza sordino

f. espress.

poco dimin.

f espress.

p

5

f cresc.

f senza sordino

5

f

poco a poco accel.

cresc.

poco a poco accel.

cresc.

poco a poco acceler.

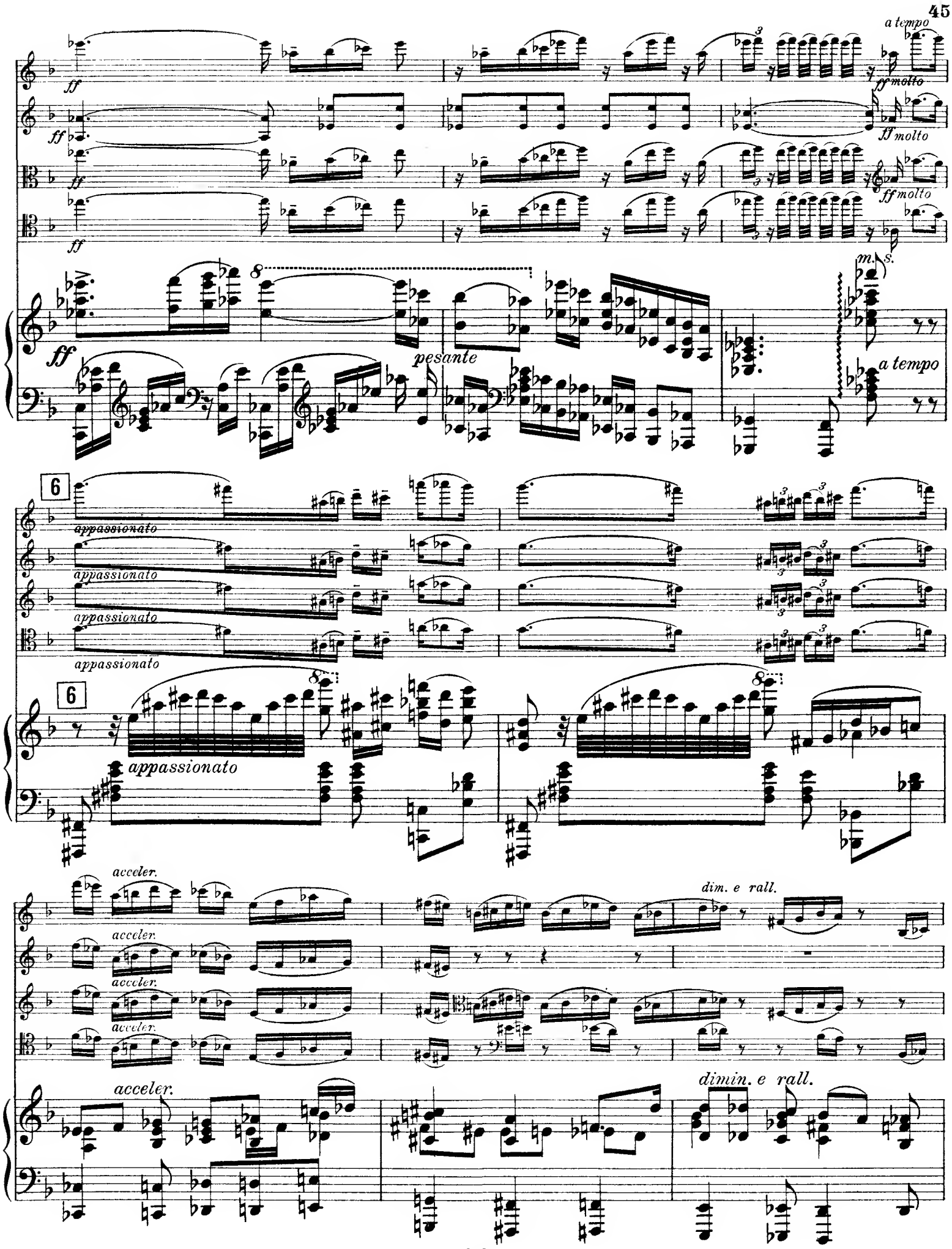
a tempo
ff
ff molto
pesante
m. s.
a tempo
6
appassionato
acceler.
dim. e rall.
dimin. e rall.

a tempo

a tempo

7

7

dim.

dimin.

8 con sord.

pp con sord.

pp con sord.

pp

con sord.

pp

8

pp

una corda

pp

cresc.

f

molto tranquillo

mf

pp

molto tranquillo

8

IV.

Risoluto, irato e con impeto. (unget. ♩ = 144)

ff

Risoluto, irato e con impeto.

fff

pizz.

sempre ff ben marcato

arco sul G.

sempre ff

arco

1

sfz

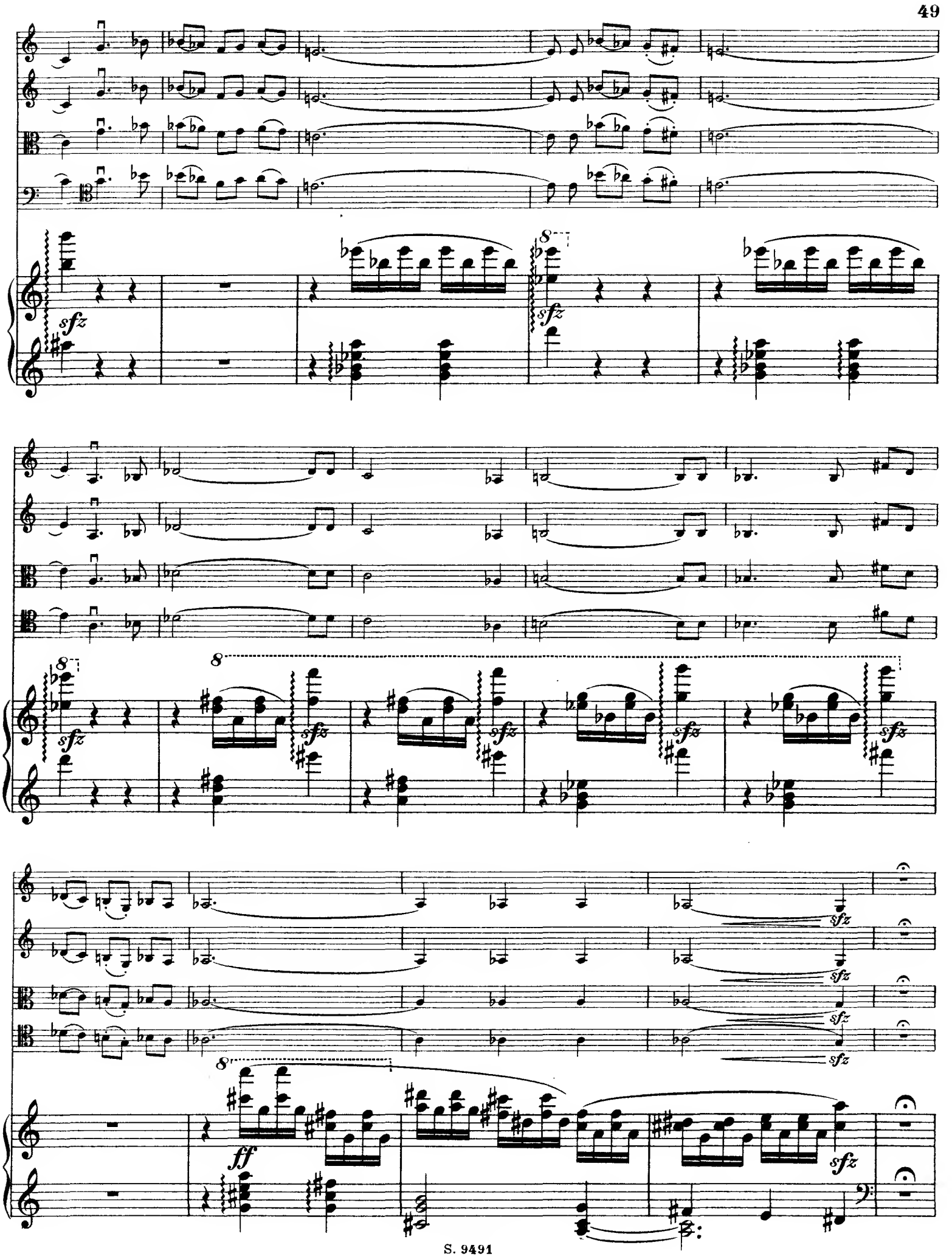
8
sfz
8
sfz
8
sfz
8
sfz
sfz
sfz
sfz
sfz
sfz
8
ff
sfz

2

f

2

8

f

poco tenuto

8

3

meno f

a tempo

f

f

f

8

f

cresc.

cresc.

cresc.

cresc.

8

poco tenuto

a tempo

meno f

8

3

ff sfz

3

8

f sfz ff sfz

4 Meno mosso. (ungef. ♩ = 112)

molto rallent.

molto rallent.

molto rallent.

molto rallent.

p e cantabile molto

dim.

molto rallent.

Meno mosso.

4

p dolce

mf

più f

8

mf

rallentando poco a poco

sul G.

pizz.

meno f

arco

p dolce

sfz

f

p

rallentando

poco a poco

Ped.

5 a tempo tranquillo

e molto espressivo

più f

arco

mf

p

5 a tempo tranquillo

poco a poco accel.

più f poco a poco accel.

sfz

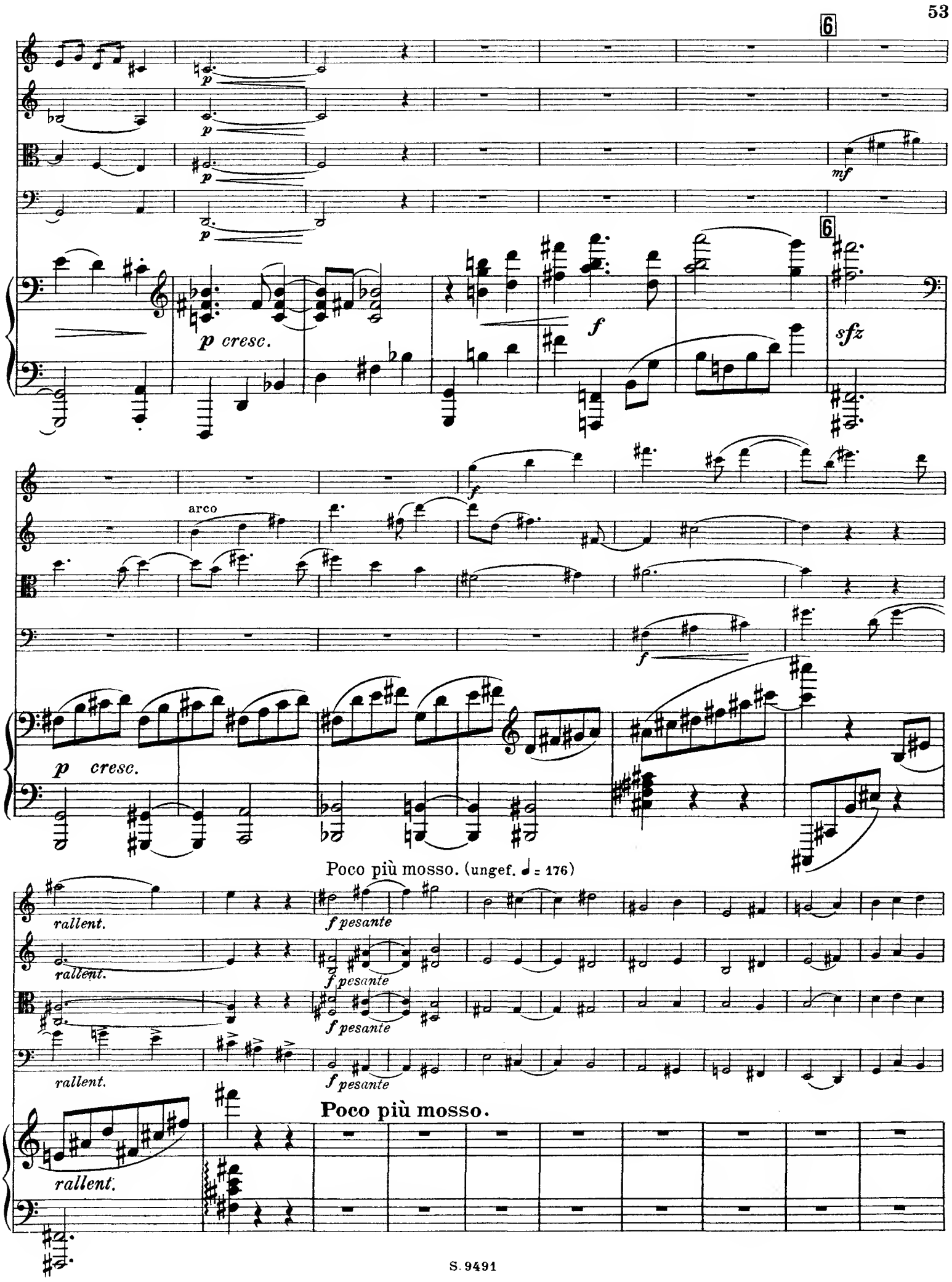
6
p
p
p
p
mf
6
p cresc.
f
sfz
arco
f
f
p cresc.
Poco più mosso. (ungef. ♩ = 176)
rallent.
f pesante
rallent.
f pesante
f pesante
rallent.
f pesante
Poco più mosso.
rallent.

7

più f

più f

più f

più f

7

pizz.

pizz.

pizz.

p

cresc. e poco accel.

pizz.

cresc. e poco accel.

cresc. e poco accel.

cresc e poco accel.

8

ff

8 Tempo I.

arco *ff*

arco *ff*

arco *ff*

arco *ff*

8 Tempo I.

8

fffz

sempre ff

pizz.

pizz.

pizz.

pizz.

9

arco

sempre ff e ben marcato

e ben marcato

9

arco

sempre ff e ben marcato

arco *sempre ff e ben marcato*

sempre ff e ben marcato

10

sul G.

10

11

arco

ff e ben

11

marcato

sfz

12

cresc.

cresc.

12

sfz

sfz

cresc.

ff

ff

ff

ff

8

molto rit.

accel.

rit.

m.g.

8

molto rit.

accel.

rit.

13

poco a poco

mf

13 molto tenuto

più rall.

poco a poco

p dolce

p dolce

Ped.

in tempo

mf

in tempo

f

a tempo

mf

f

f

a tempo

mf

poco tenuto

a tempo

f

p

14

cresc.

ff

sfz

14

f

molto rallent.

dim.
molto rall.

15 Meno mosso.

p cantabile e molto espressivo

15 Meno mosso.

dolce

p

poco più f

espress.

mf

f

sfz

pizz. rallent.

meno f

rallent.

p

16 a tempo tranquillo

poco a poco

arco

espress.

p molto espress.

cresc. poco a poco

cresc.

cresc.

cresc.

f

f

f

f

sfz

sfz

17

p

p

p

p

mf cresc.

17

p *cresc.*

f

sfz

f

cresc.

f

p cresc.

rallent.

16 Poco più mosso.

f pesante

rallent.

f pesante

rallent.

f pesante

rallent.

f pesante

rallent.

18 **Poco più mosso.**

più f

più f

più f

più f

molto rallent.

molto rallent.

Tranquillo.

19

Tranquillo.

19

pp dolce

p

cresc.

f

cresc.

f

20

cresc.

mf

cresc.

mf

cresc.

dimin.

p

20

cresc.

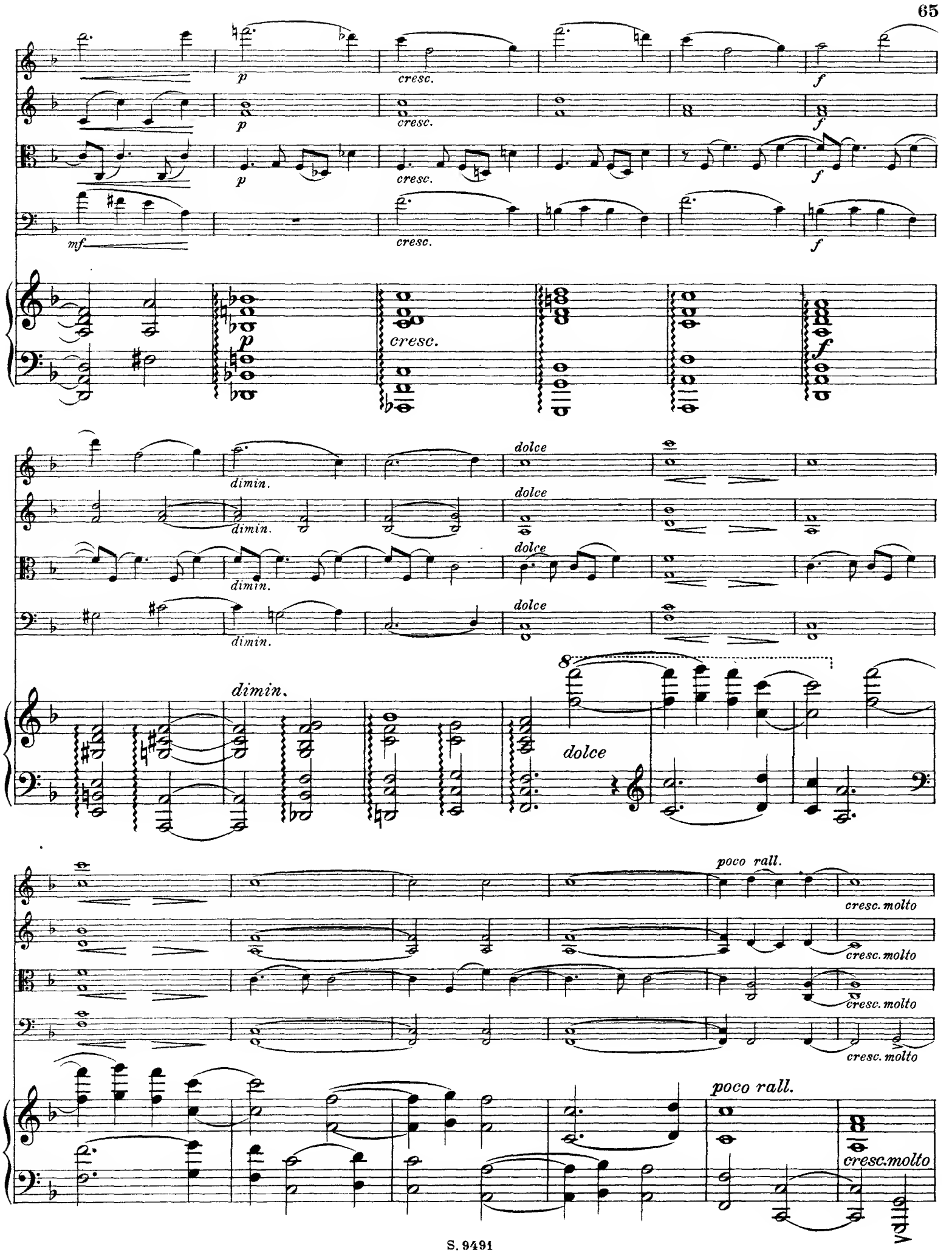
p
cresc.
f
mf
dimin.
dolce
8
poco rall.
cresc. molto
cresc.molto

Vivace.

21

ff

Vivace.

21

ff

sempre ff

sempre ff

sempre ff

sempre ff

sfz *sfz* *sfz*

sempre ff

8

rall.

sul G

sul G

rall.

8

8

S. 9491

Stich und Druck von C. G. Röder G.m.b.H., Leipzig.

KOMPOSITIONEN VON
PAUL JUON

Verlag der
SCHLESINGER'schen Buch- & Musikhandlung (ROB. LIENAU) in BERLIN. WIEN, C. HASLINGER, qdm. Tobias.

	M.
Op. **1. 6 Skizzen** für Klavier:	
No. 1. Elegie	1 50
No. 2. Notturno	1 50
No. 3. Canzonetta	1 50
No. 4. Duettino	1 50
No. 5. Berceuse	1 —
No. 6. Petite Valse	1 —
Op. **5. Quartett No. 1** f. 2 Violin., Bratsche u. Vcllo. (D dur)	12 —
Op. **6. Mörtelweib's Tochter.** Ballade für mittlere Singstimme mit Klavier	1 20
Op. **7. Sonate** für Violine und Klavier (A dur)	8 —
Daraus einzeln: Variationen für Violine u. Klavier, Op. 7a	3 —
Romanze für Violine oder Bratsche oder Violoncello und Klavier	1 —
Op. **8. Märchen** für Violoncello und Klavier	2 —
Op. **9. 6 Silhouetten** für 2 Violinen und Klavier.	
Heft I: Idylle, Douleur, Bizarrerie	3 —
Heft II: Conte mystérieux, Musette, Obstination	3 —
Op. **12. 6 Konzertstücke** für Klavier:	
No. 1. Capriccio	1 50
No. 2. Canzona	1 50
No. 3. Humoreske	1 50
No. 4. Etude	1 50
No. 5. Intermezzo	1 50
No. 6. Ballade	1 50
Op. **13. 5 Lieder** für eine Singstimme mit Klavier	4 50
No. 1. Klage der Gattin (Dehmel)	1 20
No. 2. Erinnerung (Rilke)	1 —
No. 3. Jugend (Evers)	1 20
No. 4. Wiegenlied (Dehmel)	1 —
No. 5. Phantasus (Holz)	1 20
Op. **14. Tanzrytmen.** 7 Stücke für Klavier 4 hdg. Hft. I, II je	3 —
Op. **15. Sonate** für Bratsche und Klavier (D dur)	6 —
Op. **16. 5 Stücke** für Streichorchester: Kleine Ballade, Elegie, Terzen-Intermezzo, Schlummerlied, Tanz. Partitur	5 —n.
Stimmen	8 —
Op. **17. Trio** für Violine, Violoncello und Klavier (A moll)	8 —
Op. **18. Satyre und Nymphen.** 9 Miniaturen für Klavier	6 —n.
No. 1. Etude «Najaden im Quell»	1 50
No. 2. Idylle «Pan mit der Syrinx»	1 50
No. 3. Rêverie «Träumende Oreade»	1 50
No. 4. Intermezzo grotesque «Pan philosophiert»	1 —
No. 5. Valse lente «Dryadenreigen im Mondenschein»	1 50
No. 6. Elegie «Napaie in tiefer Betrübnis»	1 —
No. 7. Humoreske «Pan von Bacchus kommend»	1 50
No. 8. Canzonetta «Liebeständelei»	1 —
No. 9. Scherzo «Nymphe flieh! Schnell! Satyr hascht dich!»	1 50
Op. **19. 3 Bagatellen** für Violine und Klavier (ganz leicht): Marsch, Barcarole, ABC-Walzer	1 50
Op. **20. Kleine Suite** für Klavier: I. Trotzig — Zärtlich. II. Traurig. III. Geschwätzig. IV. Tänzchen	2 —
Op. **21. Drei Lieder** für mittlere Singstimme mit Klavier	2 —
No. 1. Regen (Schlaf)	1 —
No. 2. Märchen (Schlaf)	1 —
No. 3. Der einsame Pfeifer (Schlaf)	1 —
Op. **22. Sextett** für 2 Violinen, Bratsche, 2 Violoncelle und Klavier (C moll)	15 —n.
Op. **22a. Sonate** f. 2 Klaviere, nach dem Sextett Op. 22 (Zur Aufführung sind 2 Exemplare nötig.)	10 —
Op. **23. Sinfonie** (A dur). Partitur und Orchesterstimmen	
Op. **24. Neue Tanzrytmen,** für Klavier 4 hdg. Hft. I, II, III je	2 —
Op. **26. Präludien und Capricen** für Klavier	6 —n.
1. Praeludium (F moll)	1 20
2. Capriccietto (E dur)	1 50
3. Praeludium (Cis moll)	1 50
4. Intermezzo (D dur)	1 50
5. Praeludium (D moll)	1 20
6. Capriccio (F dur)	1 50
7. Praeludietto (C dur)	1 —
8. Praeludium (C moll)	1 —
9. Intermezzo (G dur)	1 50
10. Capriccio (H dur)	2 —
Op. **27. Oktett** für Violine, Bratsche, Violoncello, Oboe, Klarinette, Horn, Fagott und Klavier	18 —n.
Op. **27a. Septett** nach dem Oktett f. 2 Violinen, 2 Bratschen, 2 Violoncelle und Klavier	18 —n.
Op. **28. Vier Stücke** für Violine und Klavier:	
No. 1. Ballade	3 —
No. 2. Arioso	1 50
No. 3. Berceuse	1 50
Dieselbe für Violine mit kleinem Orchester	2 —n.
No. 4. Rondo	3 —
Op. **29. Quartett No. 2** für 2 Violinen, Bratsche und Violoncello (A moll). Kleine Partitur	1 —n.
Stimmen	10 —
Op. **30. Intime Harmonieen.** 12 Impromptus für Klavier	5 —n.
Einzeln: No. 1. Wogen	1 50
No. 4. Romantisches Wiegenlied	— 60
No. 7. Es geht die Sage	— 60
No. 8. Kleine Tarantelle	1 50
No. 9. Sphinx	— 60
No. 11. Ruhige Liebe	— 60
Op. **31. Vaegterwise.** Sinfonische Fantasie über dänische Volkslieder für Orchester. Partitur	10 —n.
Orchesterstimmen	15 —
Op. **32. Psyche.** Tanzpoëm. Daraus für Klavier allein: No. 1. Liebesgang und Lilienwalzer. No. 2. Intermezzo. No. 3. Irrlichtertanz	2 —
Op. **33. Quintett** für Violine, 2 Bratschen, Violoncello und Klavier (D moll)	15 —n.
Op. **34. Divertimento** für Klarinette (B) und zwei Bratschen. 1. Variationen. 2. Nachtstück. 3. Exotisches Intermezzo. 4. Ländler. Partitur	1 —n.
Op. **35. Aus einem Tagebuche.** Suite für gr. Orchester	
Op. **36. Bagatellen.** Leichte Stücke f. Viol. u. Klav. (I.—III. Lg.)	
No. 1. Melodie	1 50
No. 2. Karnevalsmarsch	1 20
No. 3. Wiegenlied	1 20
No. 4. Canzonetta	1 50
No. 5. Walzer	1 50
No. 6. Nordisch	1 20
No. 7. Etude	1 50
No. 8. Schwedische Tanzklänge	1 50
Op. **37. Rhapsodie** f. Violine, Bratsche, Violoncello u. Klavier	10 —n.
Op. **38. Den Kindern zum Lauschen.** Allerlei Klavierstücke, der Jugend zum Vorspielen	3 —
Op. **39. Trio-Caprice** für Violine, Violoncello und Klavier	10 —n.
Op. **40. Serenade** für großes Orchester	
Op. **41. Tanzrytmen** (Neue Folge) für Klavier 4 hdg. Heft I, II je	3 —